

Référence : AFF-25-030-diag-p-FSH-Riverstar-C-D

Date d'édition : 22/08/2025

RAPPORT DE SYNTHÈSE DES MESURES PLOMB SUR LES PEINTURES

DESIGNATION DU BATIMENT	DESIGNATION DU DONNEUR D'ORDRE
Désignation du bâtiment : QUARTZ entrées C - D Fonction principale du bâtiment : Appartements Date du permis de Construire : < 1997 Adresse : Rue Eugène Levesque 98800 Nouméa Propriété de : FSH	Nom : M. Grégory DAVID Technicien opérations Adresse : 1 rue de la Somme - 98846 Nouméa Tel : 26 60 00 / 75 94 76 Mail : gdavid@fsh.nc

La peinture des divers éléments de la construction ne contient pas de plomb.

La peinture sur les garde-corps contient du plomb.

CACHET DU DIAGNOSTIQUEUR

KAWANA CONSEILS & EXPERTISES
Tel : 28 88 08 / 78 79 35
Mail : kce.thr@gmail.com
BP 8546-98807 NOUMÉA CEDEX
Ridet : 1 483 791.001

Date d'établissement du rapport : Fait à Nouméa le 22/08/2025
Société : KAWANA CONSEILS et EXPERTISES
Nom du diagnostiqueur : M. Thierry RAPPALINI
Organisme certificateur : QUALIXPERT
Validité : 23/07/2019 au 22/07/2026
Assurance : Assurance SMA BTP contrat n°1265.000



Ce rapport ne doit être reproduit qu'intégralement



SOMMAIRE

DESIGNATION DU BATIMENT	1
DESIGNATION DU DONNEUR D'ORDRE	1
CACHET DU DIAGNOSTIQUEUR	1
A. INFORMATIONS GENERALES	2
B. CONCLUSION	2
C. DESCRIPTION DE LA MISSION	3
D. RESULTATS DETAILLES DU REPERAGE	3
E. SIGNATURE	5
F. ANNEXES	6
F.1 ANNEXE – CROQUIS DE REPERAGE	6
F.2 ANNEXE – RAPPORTS D'ESSAIS	11
F.3 ANNEXE – AUTRES DOCUMENTS	13

A. INFORMATIONS GENERALES

EXECUTION DE LA MISSION

Rapport N : AFF-25-030-diag-p-FSH-Riverstar-C-D

Date de la commande : 01/04/2025

Date du repérage : 30/06/2025

Date de l'émission du rapport : 22/08/2025

REFERENCES REGLEMENTAIRES

Périmètre du repérage	Le présent rapport concerne les travaux de rénovation des appartements aux entrées C et D du bâtiment QUARTZ
-----------------------	--

B. CONCLUSION

Liste des mesures effectuées avec un **X-MET 8000** supérieures à la valeur limite de 1 mg/cm²

N°	Peinture sur supports métallique
00, 01, 02, 03	Calibration
174, 180, 193, 197, 214	Garde de corps balcon/terrasse

Liste des mesures effectuées avec un **X-MET 8000** inférieures à la valeur limite de 1 mg/cm²

N°	Matériau
158 à 173, 175 à 179, 181 à 192, 194 à 196, 198 à 213, 215 à 253	Murs et plafonds

Liste des analyses effectuées par un laboratoire agréé supérieures à la valeur limite de 1,5 mg/g

Sans objet pas d'échantillon pour analyse



C. DESCRIPTION DE LA MISSION

C.1 BILAN DE L'ANALYSE DOCUMENTAIRE

Rapport concernant la recherche de plomb déjà réalisé	Non
Documents décrivant les ouvrages, produits, matériaux et protections physiques mises en place	Les plans d'état des lieux
Moyen mis à disposition	Accès au bâtiment

C.2 PIECES OU LOCAUX NON VISITEES

Localisation	Parties du local	Raison
Tous les appartements n'ont pas pu être visités		

D. RESULTATS DETAILLES DU REPERAGE

D.1 PAR ANALYSES EN LABORATOIRE

N°	Localisation	Matériaux et produit(s)	Commentaire(s)
Sans objet			

D.2 PAR MESUREUR

N°	Localisation	Matériaux et produit(s)	Commentaire(s)
00	Calibration	Echantillon calibré	Supérieure à la valeur limite
01	Calibration	Echantillon calibré	Supérieure à la valeur limite
02	Calibration	Echantillon calibré	Supérieure à la valeur limite
03	Calibration	Echantillon calibré	Supérieure à la valeur limite
158	Séjour	D03 Enduit peint mur	Inférieure à la valeur limite
159	Séjour	D03 Enduit peint mur	Inférieure à la valeur limite
160	Séjour	D03 Enduit peint mur	Inférieure à la valeur limite
161	Cuisine	D03 Enduit peint mur	Inférieure à la valeur limite
162	Cuisine	D03 Enduit peint mur	Inférieure à la valeur limite
163	Séjour	D03 GARDE-CORPS balcon	Inférieure à la valeur limite
164	Chambre 3 (bâti porte)	D03 Peinture bois	Inférieure à la valeur limite
165	Chambre 3 (porte)	D03 Peinture bois	Inférieure à la valeur limite
166	Chambre 3	D03 Enduit peint mur	Inférieure à la valeur limite
167	Chambre 1	D03 Enduit peint mur	Inférieure à la valeur limite
168	Chambre 1	D03 Enduit peint mur	Inférieure à la valeur limite
169	Chambre 1	D03 Enduit peint mur	Inférieure à la valeur limite
170	Chambre 2	D03 Enduit peint mur	Inférieure à la valeur limite
171	Chambre 2	D03 Enduit peint plafond	Inférieure à la valeur limite
172	Commun D	Enduit peint mur	Inférieure à la valeur limite
173	Commun D	Enduit peint mur	Inférieure à la valeur limite
174	Commun D GARDE-CORPS Esc	Peinture sur support métallique	Supérieure à la valeur limite
175	Commun D	Enduit peint mur	Inférieure à la valeur limite
176	Commun D	Enduit peint mur	Inférieure à la valeur limite
177	Commun D	Enduit peint mur	Inférieure à la valeur limite
178	Commun D	Enduit peint mur	Inférieure à la valeur limite
179	Commun D	Enduit peint mur	Inférieure à la valeur limite
180	Commun D GARDE-CORPS Esc	Peinture sur support métallique	Supérieure à la valeur limite
181	Commun D	Enduit peint mur	Inférieure à la valeur limite
182	Commun D	Enduit peint mur	Inférieure à la valeur limite
183	Commun D	Enduit peint mur	Inférieure à la valeur limite



N°	Localisation	Matériaux et produit(s)	Commentaire(s)
184	Commun C	Enduit peint mur	Inférieure à la valeur limite
185	Commun C	Enduit peint mur	Inférieure à la valeur limite
186	Commun C GARDE-CORPS Esc	Peinture sur support métallique	Inférieure à la valeur limite
187	Commun C	Enduit peint mur	Inférieure à la valeur limite
188	Commun C	Enduit peint mur	Inférieure à la valeur limite
189	Commun C	Enduit peint mur	Inférieure à la valeur limite
190	Commun C	Enduit peint mur	Inférieure à la valeur limite
191	Commun C	Enduit peint mur	Inférieure à la valeur limite
192	Commun C	Enduit peint mur	Inférieure à la valeur limite
193	Commun C	Peinture sur support métallique	Supérieure à la valeur limite
194	Séjour	C08 Enduit peint mur	Inférieure à la valeur limite
195	Séjour	C08 Enduit peint mur	Inférieure à la valeur limite
196	Cuisine	C08 Enduit peint mur	Inférieure à la valeur limite
197	Commun C GARDE-CORPS Esc	Peinture sur support métallique	Supérieure à la valeur limite
198	C08 GARDE-CORPS balcon	C08 Enduit peint mur	Inférieure à la valeur limite
199	Cuisine	C08 Enduit peint mur	Inférieure à la valeur limite
200	Buanderie	C08 Enduit peint mur	Inférieure à la valeur limite
201	Chambre 1	C08 Enduit peint mur	Inférieure à la valeur limite
202	Chambre 1	C08 Enduit peint mur	Inférieure à la valeur limite
203	Chambre 3	C08 Enduit peint mur	Inférieure à la valeur limite
204	Chambre 1	C08 Enduit peint mur	Inférieure à la valeur limite
205	Chambre 3 (bâti porte)	C08 Peinture bois	Inférieure à la valeur limite
206	Chambre 3 (porte)	C08 Peinture bois	Inférieure à la valeur limite
207	Chambre 2	C08 Enduit peint mur	Inférieure à la valeur limite
208	Chambre 1	C08 Enduit peint plafond	Inférieure à la valeur limite
209	Chambre 1	C08 Enduit peint mur	Inférieure à la valeur limite
210	Chambre 2	C08 Enduit peint mur	Inférieure à la valeur limite
211	D06 GARDES-CORPS	Peinture sur support métallique	Inférieure à la valeur limite
212	Cuisine	D06 Enduit peint mur	Inférieure à la valeur limite
213	Buanderie	D06 Enduit peint mur	Inférieure à la valeur limite
214	Séjour (garde-corps)	D06 Peinture sur support métallique	Supérieure à la valeur limite
215	Séjour	D06 Peinture sur support métallique	Inférieure à la valeur limite
216	Cuisine	D06 Enduit peint mur	Inférieure à la valeur limite
217	Buanderie	D06 Enduit peint mur	Inférieure à la valeur limite
218	Chambre 1	D06 Enduit peint mur	Inférieure à la valeur limite
219	Chambre 1	D06 Enduit peint mur	Inférieure à la valeur limite
220	Chambre 3	D06 Enduit peint mur	Inférieure à la valeur limite
221	Chambre 1	D06 Enduit peint mur	Inférieure à la valeur limite
222	Chambre 3 (bâti porte)	D06 Peinture bois	Inférieure à la valeur limite
223	Chambre 3 (porte)	D06 Peinture bois	Inférieure à la valeur limite
224	Chambre 2	D06 Enduit peint plafond	Inférieure à la valeur limite
225	HALL D GARDES-CORPS	Peinture sur support métallique	Inférieure à la valeur limite
226	Hall D	Enduit peint mur	Inférieure à la valeur limite
227	HALL D GARDES-CORPS	Peinture sur support métallique	Inférieure à la valeur limite
228	Séjour	D05 Enduit peint mur	Inférieure à la valeur limite
229	Cuisine	D05 Enduit peint mur	Inférieure à la valeur limite
230	Buanderie	D05 Enduit peint mur	Inférieure à la valeur limite
231	Chambre 1	D05 Enduit peint mur	Inférieure à la valeur limite
231	Chambre 1	D05 Enduit peint mur	Inférieure à la valeur limite
232	Chambre 3	D05 Enduit peint mur	Inférieure à la valeur limite
233	Chambre 1	D05 Enduit peint mur	Inférieure à la valeur limite
234	Chambre 3 (bâti porte)	D06 Peinture bois	Inférieure à la valeur limite
235	Chambre 3 (porte)	D06 Peinture bois	



N°	Localisation	Matériaux et produit(s)	Commentaire(s)
236	Dégagement	D05 Enduit peint mur	Inférieure à la valeur limite
237	Chambre 1	D05 Enduit peint mur	Inférieure à la valeur limite
238	Chambre 1	D05 Enduit peint plafond	Inférieure à la valeur limite
239	Séjour	D05 Peinture sur support métallique	Inférieure à la valeur limite
240	Séjour	D05 Enduit peint mur	Inférieure à la valeur limite
241	Cuisine	D01 Enduit peint mur	Inférieure à la valeur limite
242	Buanderie	D01 Enduit peint mur	Inférieure à la valeur limite
243	Chambre 1	D01 Enduit peint mur	Inférieure à la valeur limite
244	Chambre 1	D01 Enduit peint mur	Inférieure à la valeur limite
245	Chambre 3	D01 Enduit peint mur	Inférieure à la valeur limite
246	Chambre 1	D01 Enduit peint mur	Inférieure à la valeur limite
247	Chambre 3	D01 Enduit peint mur	Inférieure à la valeur limite
248	Séjour	D01 Peinture sur support métallique	Inférieure à la valeur limite
249	Dégagement	D01 Enduit peint mur	Inférieure à la valeur limite
250	S. d'eau	D01 Enduit peint mur	Inférieure à la valeur limite
251	W.C (bâti porte)	D01 Peinture bois	Inférieure à la valeur limite
252	W.C (porte)	D01 Peinture bois	Inférieure à la valeur limite

D.3 LABORATOIRE D'ANALYSE

Raison sociale et nom de l'entreprise : LABORATOIRES AREIA ENVIRONNEMENT

Adresse : Route de Neubourg, zone d'activités de la Baudrière 27520 Grand-Bourgtheroulde

Numéro d'accréditation : n°1-5094

E. SIGNATURE

Les peintures intérieures des entrées C et D au bâtiment QUARTZ ne contiennent pas de plomb.
Quelques garde-corps en contiennent, il faudra être vigilant sur toutes interventions sur ces éléments.

Fait à Nouméa, le 22/08/2025

Rédigé par Theerry RAPPALINI

KAWANA CONSEILS & EXPERTISES
Tel : 28 88 08 / 78 79 35
Mail : kce.thr@gmail.com
BP 8546-98807 NOUMEA CEDEX
Ridet : 1 483 791.001



F. ANNEXES

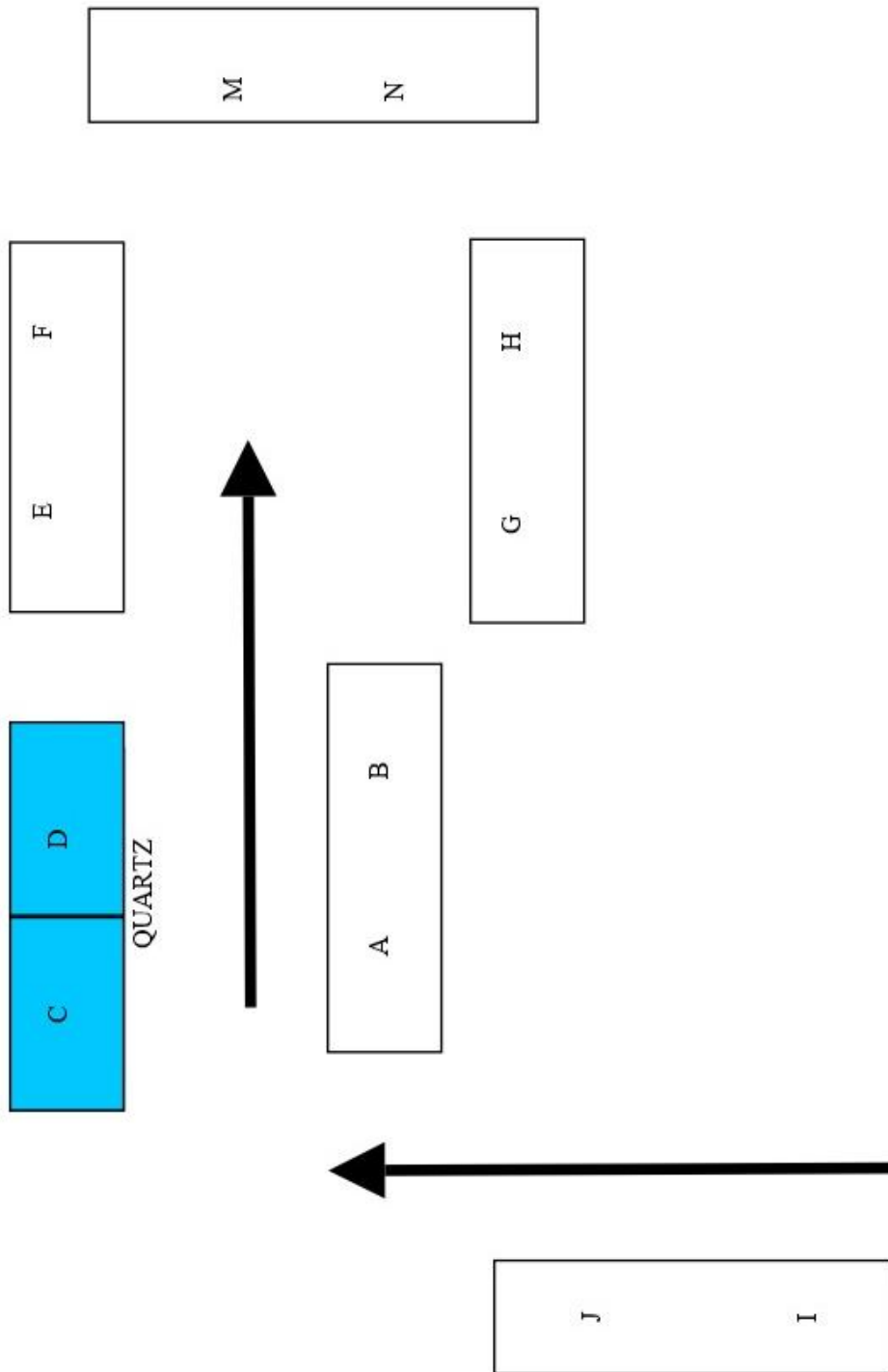

F.1 CROQUIS DE REPERAGE



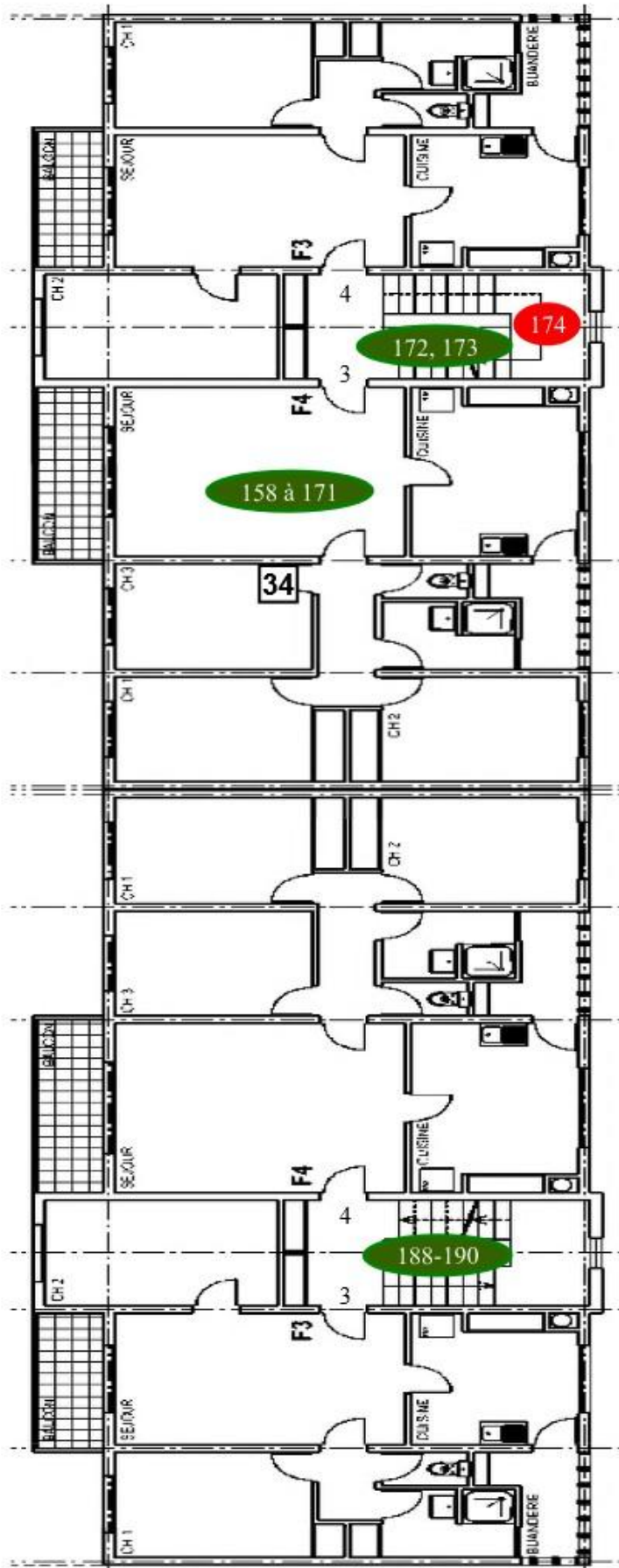

Bâtiment QUARTZ R+1 entrées C et D





-  Mesure > à la valeur limite
-  Mesure < à la valeur limite
-  Analyse en laboratoire

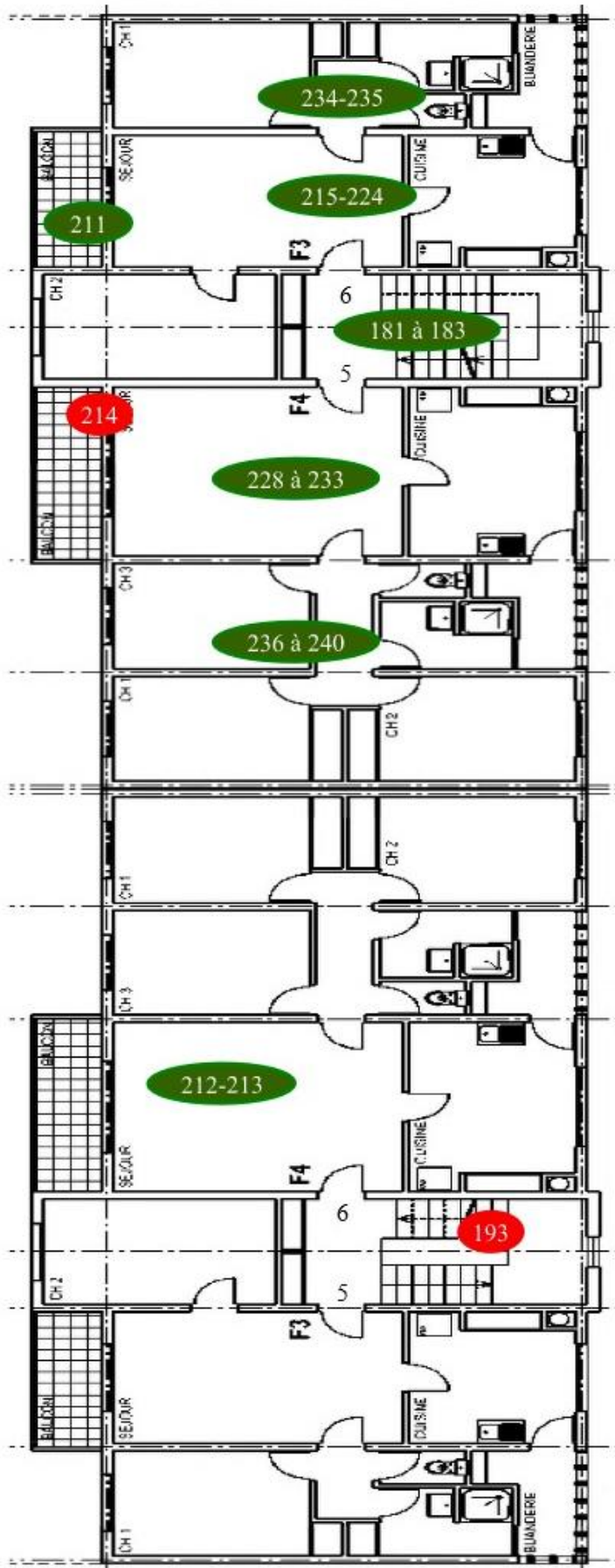

Bâtiment QUARTZ R+2 entrées C et D



-  Mesure > à la valeur limite
-  Mesure < à la valeur limite
-  Analyse en laboratoire



Bâtiment QUARTZ R+3 entrées C et D

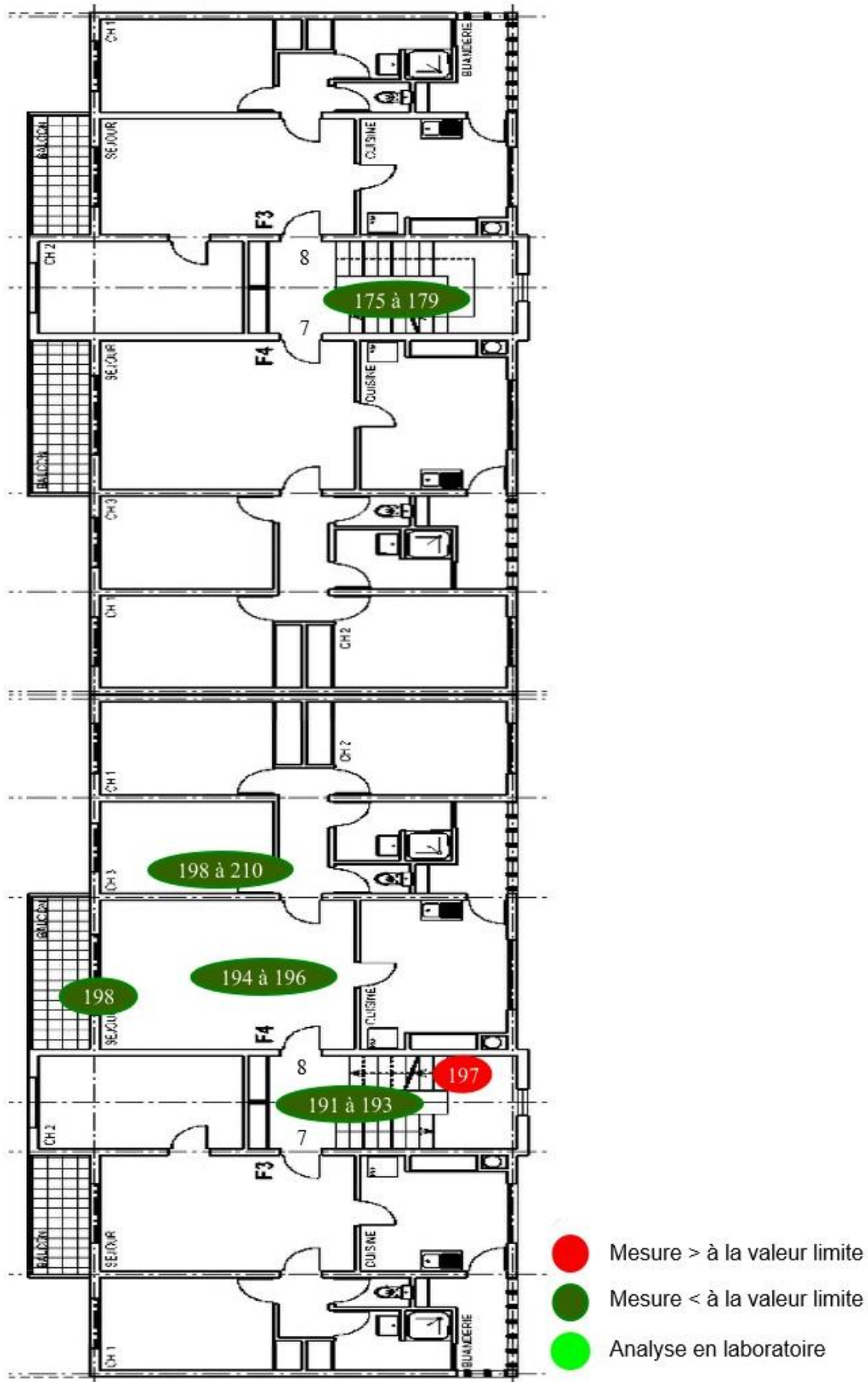



F.2 RAPPORT DES MESURES

Mesures effectuées avec un X-MET 8000

Número	Bâtiment	Type structure	Date	Pb
RIVERSTAR-# 00	Calibration	Echantillon calibré	30/06/2025	1,033
RIVERSTAR-# 01	Calibration	Echantillon calibré	30/06/2025	1,538
RIVERSTAR-# 02	Calibration	Echantillon calibré	30/06/2025	3,427
RIVERSTAR-# 03	Calibration	Echantillon calibré	30/06/2025	1,019
RIVERSTAR-# 158	Séjour	D03 Enduit peint mur	30/06/2025	0,082
RIVERSTAR-# 159	Séjour	D03 Enduit peint mur	30/06/2025	0,082
RIVERSTAR-# 160	Séjour	D03 Enduit peint mur	30/06/2025	0,084
RIVERSTAR-# 161	Cuisine	D03 Enduit peint mur	30/06/2025	0,082
RIVERSTAR-# 162	Cuisine	D03 Enduit peint mur	30/06/2025	0,082
RIVERSTAR-# 163	Séjour	D03 GARDE-CORPS balcon	30/06/2025	0,705
RIVERSTAR-# 164	Chambre 3 (bâti porte)	D03 Peinture bois	30/06/2025	0,084
RIVERSTAR-# 165	Chambre 3 (porte)	D03 Peinture bois	30/06/2025	0,082
RIVERSTAR-# 166	Chambre 3	D03 Enduit peint mur	30/06/2025	0,082
RIVERSTAR-# 167	Chambre 1	D03 Enduit peint mur	30/06/2025	0,086
RIVERSTAR-# 168	Chambre 1	D03 Enduit peint mur	30/06/2025	0,082
RIVERSTAR-# 169	Chambre 1	D03 Enduit peint mur	30/06/2025	0,082
RIVERSTAR-# 170	Chambre 2	D03 Enduit peint mur	30/06/2025	0,082
RIVERSTAR-# 171	Chambre 2	D03 Enduit peint plafond	30/06/2025	0,082
RIVERSTAR-# 172	Commun D	Enduit peint mur	30/06/2025	0,102
RIVERSTAR-# 173	Commun D	Enduit peint mur	30/06/2025	0,090
RIVERSTAR-# 174	Commun D GARDE-CORPS Esc	Peinture sur support métallique	30/06/2025	2,118
RIVERSTAR-# 175	Commun D	Enduit peint mur	30/06/2025	0,082
RIVERSTAR-# 176	Commun D	Enduit peint mur	30/06/2025	0,083
RIVERSTAR-# 177	Commun D	Enduit peint mur	30/06/2025	0,084
RIVERSTAR-# 178	Commun D	Enduit peint mur	30/06/2025	0,082
RIVERSTAR-# 179	Commun D	Enduit peint mur	30/06/2025	0,082
RIVERSTAR-# 180	Commun D GARDE-CORPS Esc	Peinture sur support métallique	30/06/2025	2,212
RIVERSTAR-# 181	Commun D	Enduit peint mur	30/06/2025	0,082
RIVERSTAR-# 182	Commun D	Enduit peint mur	30/06/2025	0,083
RIVERSTAR-# 183	Commun D	Enduit peint mur	30/06/2025	0,084
RIVERSTAR-# 184	Commun C	Enduit peint mur	30/06/2025	0,093
RIVERSTAR-# 185	Commun C	Enduit peint mur	30/06/2025	0,085
RIVERSTAR-# 186	Commun C GARDE-CORPS Esc	Peinture sur support métallique	30/06/2025	1,789
RIVERSTAR-# 187	Commun C	Enduit peint mur	30/06/2025	0,082
RIVERSTAR-# 188	Commun C	Enduit peint mur	30/06/2025	0,082
RIVERSTAR-# 189	Commun C	Enduit peint mur	30/06/2025	0,082
RIVERSTAR-# 190	Commun C	Enduit peint mur	30/06/2025	0,082
RIVERSTAR-# 191	Commun C	Enduit peint mur	30/06/2025	0,097
RIVERSTAR-# 192	Commun C	Enduit peint mur	30/06/2025	0,084
RIVERSTAR-# 193	Commun C	Enduit peint mur	30/06/2025	2,061
RIVERSTAR-# 194	Séjour	C08 Enduit peint mur	30/06/2025	0,082
RIVERSTAR-# 195	Séjour	C08 Enduit peint mur	30/06/2025	0,082
RIVERSTAR-# 196	Cuisine	C08 Enduit peint mur	30/06/2025	0,085
RIVERSTAR-# 197	Commun C GARDE-CORPS Esc	Peinture sur support métallique	30/06/2025	1,596
RIVERSTAR-# 198	C08 GARDE-CORPS balcon	C08 Enduit peint mur	30/06/2025	0,144
RIVERSTAR-# 199	Cuisine	C08 Enduit peint mur	30/06/2025	0,082



Mesures effectuées avec un X-MET 8000				
Numéro	Bâtiment	Type structure	Date	Pb
RIVERSTAR-# 200	Buanderie	C08 Enduit peint mur	30/06/2025	0,082
RIVERSTAR-# 201	Chambre 1	C08 Enduit peint mur	30/06/2025	0,082
RIVERSTAR-# 202	Chambre 1	C08 Enduit peint mur	30/06/2025	0,082
RIVERSTAR-# 203	Chambre 3	C08 Enduit peint mur	30/06/2025	0,082
RIVERSTAR-# 204	Chambre 1	C08 Enduit peint mur	30/06/2025	0,082
RIVERSTAR-# 205	Chambre 3 (bâti porte)	C08 Peinture bois	30/06/2025	0,082
RIVERSTAR-# 206	Chambre 3 (porte)	C08 Peinture bois	30/06/2025	0,082
RIVERSTAR-# 207	Chambre 2	C08 Enduit peint mur	30/06/2025	0,082
RIVERSTAR-# 208	Chambre 1	C08 Enduit peint plafond	30/06/2025	0,083
RIVERSTAR-# 209	Chambre 1	C08 Enduit peint mur	30/06/2025	0,083
RIVERSTAR-# 210	Chambre 2	C08 Enduit peint mur	30/06/2025	0,082
RIVERSTAR-# 211	D06 GARDES-CORPS	Peinture sur support métallique	30/06/2025	0,497
RIVERSTAR-# 212	Cuisine	D06 Enduit peint mur	30/06/2025	0,083
RIVERSTAR-# 213	Buanderie	D06 Enduit peint mur	30/06/2025	0,082
RIVERSTAR-# 214	Séjour (garde-corps)	D06 Peinture sur support métallique	30/06/2025	1,064
RIVERSTAR-# 215	Séjour	D06 Peinture sur support métallique	30/06/2025	0,107
RIVERSTAR-# 216	Cuisine	D06 Enduit peint mur	30/06/2025	0,082
RIVERSTAR-# 217	Buanderie	D06 Enduit peint mur	30/06/2025	0,085
RIVERSTAR-# 218	Chambre 1	D06 Enduit peint mur	30/06/2025	0,082
RIVERSTAR-# 219	Chambre 1	D06 Enduit peint mur	30/06/2025	0,082
RIVERSTAR-# 220	Chambre 3	D06 Enduit peint mur	30/06/2025	0,082
RIVERSTAR-# 221	Chambre 1	D06 Enduit peint mur	30/06/2025	0,082
RIVERSTAR-# 222	Chambre 3 (bâti porte)	D06 Peinture bois	30/06/2025	0,082
RIVERSTAR-# 223	Chambre 3 (porte)	D06 Peinture bois	30/06/2025	0,082
RIVERSTAR-# 224	Chambre 2	D06 Enduit peint plafond	30/06/2025	0,082
RIVERSTAR-# 225	HALL D GARDES-CORPS	Peinture sur support métallique	30/06/2025	0,643
RIVERSTAR-# 226	Hall D	Enduit peint mur	30/06/2025	0,082
RIVERSTAR-# 227	HALL D GARDES-CORPS	Peinture sur support métallique	30/06/2025	0,488
RIVERSTAR-# 228	Séjour	D05 Enduit peint mur	30/06/2025	0,082
RIVERSTAR-# 229	Cuisine	D05 Enduit peint mur	30/06/2025	0,083
RIVERSTAR-# 230	Buanderie	D05 Enduit peint mur	30/06/2025	0,082
RIVERSTAR-# 231	Chambre 1	D05 Enduit peint mur	30/06/2025	0,085
RIVERSTAR-# 232	Chambre 1	D05 Enduit peint mur	30/06/2025	0,082
RIVERSTAR-# 233	Chambre 3	D05 Enduit peint mur	30/06/2025	0,082
RIVERSTAR-# 234	Chambre 1	D05 Enduit peint mur	30/06/2025	0,091
RIVERSTAR-# 235	Chambre 3 (bâti porte)	D06 Peinture bois	30/06/2025	0,082
RIVERSTAR-# 236	Chambre 3 (porte)	D06 Peinture bois	30/06/2025	0,082
RIVERSTAR-# 237	Chambre 1	D05 Enduit peint mur	30/06/2025	0,082
RIVERSTAR-# 238	Chambre 1	D05 Enduit peint plafond	30/06/2025	0,082
RIVERSTAR-# 239	Séjour	D05 Peinture sur support métallique	30/06/2025	0,613
RIVERSTAR-# 240	Séjour	D05 Enduit peint mur	30/06/2025	0,082
RIVERSTAR-# 241	Cuisine	D01 Enduit peint mur	30/06/2025	0,082
RIVERSTAR-# 242	Buanderie	D01 Enduit peint mur	30/06/2025	0,082
RIVERSTAR-# 243	Chambre 1	D01 Enduit peint mur	30/06/2025	0,082
RIVERSTAR-# 244	Chambre 1	D01 Enduit peint mur	30/06/2025	0,082
RIVERSTAR-# 245	Chambre 3	D01 Enduit peint mur	30/06/2025	0,082
RIVERSTAR-# 246	Chambre 1	D01 Enduit peint mur	30/06/2025	0,082



Mesures effectuées avec un X-MET 8000				
Numéro	Bâtiment	Type structure	Date	Pb
RIVERSTAR-# 247	Chambre 3	D01 Enduit peint mur	30/06/2025	0,082
RIVERSTAR-# 248	Séjour	D01 Peinture sur support métallique	30/06/2025	0,082
RIVERSTAR-# 249	Dégagement	D01 Enduit peint mur	30/06/2025	0,082
RIVERSTAR-# 250	S. d'eau	D01 Enduit peint plafond	30/06/2025	0,082
RIVERSTAR-# 251	S. d'eau	D01 Enduit peint mur	30/06/2025	0,082
RIVERSTAR-# 252	W.C (bâti porte)	D01 Peinture bois	30/06/2025	0,082
RIVERSTAR-# 253	W.C (porte)	D01 Peinture bois	30/06/2025	0,082

F.3	AUTRES DOCUMENTS
------------	-------------------------

Notre référence à rappeler
dans toute correspondance :

N° assuré : H 68935 T

N° contrat : 1265.000

N°RIDET : 1 483 791



Pour tout renseignement contacter :

SMABTP NOUVELLE CALEDONIE

Immeuble Odéon

23 route de l'Anse-Vata

BP 234

98845 NOUMEA CEDEX

Tél. : 00 687 25 90 25

Courriel : smabtp@smabtp.nc

SARL KAWANA CONSEILS ET EXPERTISES

268 RUE JACQUES IEKAWÉ

98800 NOUMEA

Attestation d'assurance
MULTIGARANTIE CONCEPTEUR NOUVELLE-CALEDONIE

Période de validité : du 01/01/2025 au 31/12/2025

SMABTP, dont le siège social est situé 8, rue Louis Armand CS 71201 75738 PARIS CEDEX 15 ci-après désigné l'assureur, atteste que l'assuré désigné ci-dessus est titulaire d'un contrat d'assurance professionnelle MULTIGARANTIE CONCEPTEUR n° H 68935 T 1265.000 ayant pris effet le 02/02/2023.

1 – PERIMETRE DES MISSIONS GARANTIES

1.1 – Missions bénéficiant des garanties d'assurance de responsabilité décennale obligatoire, de responsabilité décennale pour les ouvrages non soumis à l'obligation d'assurance et des garanties de responsabilité civile : NEANT

1.2 -Missions bénéficiant des garanties d'assurance de responsabilité civile hors toutes garanties décennales

Seules les missions suivantes sont garanties par le présent contrat :

➤ **1.2.1 Mission : DIAGNOSTIC IMMOBILIER**

1.2.1.1 Missions relatives au diagnostic réalisé dans les conditions prévues par la réglementation en vigueur à l'exclusion de toute mission de maîtrise d'œuvre.

Diagnostics immobiliers visés :

- constat de risque d'exposition au plomb (CERP)
- Installations intérieures d'électricité

SMABTP, Société mutuelle d'assurance du bâtiment et des travaux publics, société d'assurance mutuelle à cotisations variables
Entreprise régie par le code des assurances - RCS PARIS 775 684 764
8 rue Louis Armand • CS 71201 • 75738 PARIS Cedex 15 • Tél. : + 33 (0)1 40 59 70 00 • smabtp.fr

